# Övernattningsrum

## GRÖNKULLAGATAN 35 C

## RUMMET

- Lägenhetsnummer 360, vån 3
- Ingång via trapphuset.
- Rumsnyckeln används för att låsa upp porten mellan kl 22.00-06.00.
  Övrig tid är porten olåst.
- Det står Helsingborgshem på dörren.

Övernattningsrummet är 78 m² och är anpassat för maximalt **4** personer

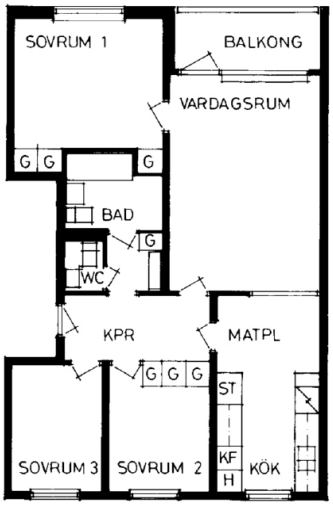


## UTRUSTNING

- 4 rum och kök, badrum samt litet wc.
- Fyra sängplatser och en barnsäng.
- Kuddar och täcken finns till fyra personer.
- Hyresgästen håller själv med sänglinne och handdukar.
- I köket finns porslin och bestick till fyra personer samt köksutrustning för enklare matlagning.
- Köket är utrustat med spis, kyl/frys samt kaffekokare.

## STÄDNING

- I övernattningsrummet finns städutrustning då det åligger hyresgästen att städa efter sig.
- Vid ej utförd eller bristfällig städning debiteras 1000 kronor.
- Källsorteringsrum finns vid infarten till p-platserna. Nyckel till övernattningsrummet används för att öppna.

## IN- OCH AVFLYTTNING

- Inflyttning kan ske tidigast kl 15. Nyckeln kan hämtas tidigast kl 15 i Bobutiken (lördagar kl 12-13).
- Nyckleln återlämnas till Bobutiken på Håkan Lundbergs gata 17, senast kl 12 på utcheckningsdagen. Om Bobutiken har stängt lämnas nycklarna i brevinkastet som finns på Bobutikens sidodörr (ej huvudentré). Förseningsavgift 300 kr.

*De personuppgifter som uppges i kommunikation med Helsingborghem behandlas i enlighet med Helsingborghems dataskyddspolicy och gällande dataskyddslagar. Mer information om hur vi behandlar dina personuppgifter hittar du på vår hemsida: helsingborgshem.se/om-oss/dataskyddspolicy*

## Bokningsvillkor för övernattningsrum

Jag är införstådd med att jag genom att boka ett övernattningsrum ansvarar för:

1. att jag som kund har betalningsansvar och förbinder mig att betala hyran.
2. att jag avbokar senast 48 timmar innan kontraktstidens början, i annat fall kvarstår betalningsansvaret.
3. att det bor max så många personer i lägenheten som den är avsedd för.
4. att övernattande gäster väl vårdar övernattningsrummet med tillhörande inventarier.
5. att ingen röker i rummet.
6. att inga husdjur vistas i rummet.
7. att ersätta eventuella skador i rummet.
8. att städa rummet innan utcheckning. Om städningen inte har utförts på ett acceptabelt sätt debiteras jag som ansvarig för bokningen 1000 kr.
9. att jag vid städning använder enbart det städmaterial som finns i rummet.
10. att jag efter uthyrningstidens utgång låser lägenhetsdörren och lägger nyckeln i bifogat kuvert som ska återlämnas till vår Bobutik på Håkan Lundbergs gata 17. Om inte butiken är öppen lämnas nyckeln i brevinkastet.
11. att jag återlämnar nyckeln senast kl. 12 på utcheckningsdagen. Om nyckeln återlämnas senare blir jag skyldig att betala förseningsavgift 300 kr.