Övernattningslägenhet

NORRA VALLGATAN 50

LÄGENHETEN

- Lägenhet 266, bottenvåning.
- Passagebrickan passar till entréporten.
- Det står "Övernattningsrum" på dörren.

- Det är inte tillåtet att ha husdjur i lägenheten.
- Rökning är ej tillåten i lägenheten.

Lägenheten är ca 23 m²

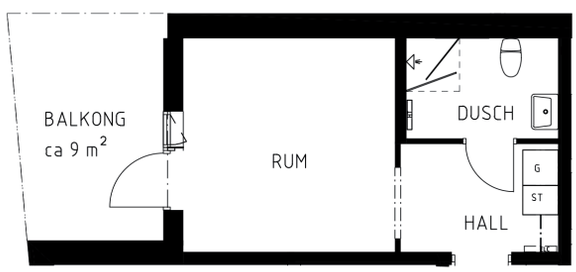

UTRUSTNING

- Lägenheten består av 1 rum, liten hall och wc/dusch.
- I lägenheten finns en våningssäng och en extra säng.
- Kuddar och täcken finns till tre personer.
- Hyresgästen håller själv med sänglinne och handdukar.
- Rummet är utrustat med ett bord med tre stolar, microvågsugn, kaffekokare, vattenkokare samt engångsartiklar.

STÄDNING

- I övernattningslägenheten finns städutrustning då det åligger hyresgästen att städa efter sig.
- Soprum finns, med ingång från gården.

IN- OCH AVFLYTTNING

- Inflyttning kan ske tidigast kl. 15.00.
- Utflyttning skall ske senast kl. 11.00.
- Nycklarna återlämnas till BoButiken på Håkan Lundbergs gata 17. Om Bobutiken har stängt lämnas nycklarna i brevinkastet som finns på Bobutikens sidodörr (ej huvudentré).

HELSING BORGS HEM